



Prefeitura Municipal de Dumont

CÓPIA

Praça Josefina Negri, nº 21 – Dumont – Fone : (0xx16) 3944-9100 – Estado de São Paulo

Dumont, 18 de junho de 2024.

OFICIO CM N. 078/2024

Assunto: Resposta - OF.PM n. 21/2024

CAMARA MUNICIPAL DE DUMONT	
SECÇÃO DE PROTOCOLO E ARQUIVO	
Data: 20/06/24	
PROTOCOLO Nº: 210624	
HS.: 14:20	ASS.: Heloise Rebeca Geroldo de Oliveira
Coordenadora Escola do Parlamento Escriturária CPF 449.136.098-74	

Excelentíssimo Senhor,

Pelo presente tenho a grata satisfação de dirigir-me a presença de Vossa Excelência para responder a solicitação de informações constante no Ofício CM n. 21/2024, conforme abaixo:

Requerimento n. 81/2024: Em atenção ao objeto do Requerimento Parlamentar acima referenciado, por meio do qual Vossa Excelência solicitou informações sobre o fechamento da Estrada Municipal que dá acesso a Fazenda Albertina e demais propriedades rurais da região, tenho a informar que, conforme faz prova o documento em anexo, o fechamento se deu por determinação da engenharia do D.E.R (DEPARTAMENTO DE ESTRADAS E RODAGEM) e não por ato dos loteadores ou da administração.

Na oportunidade, agradeço e apresento a Vossa Excelência, protestos de real apreço e distinta consideração.

Atenciosamente.

Alan Francisco Ferracini
Prefeito Municipal

EXMO. SR.

ALEX ROMUALDO DA SILVA

PRESIDENTE DA CÂMARA MUNICIPAL DUMONT – SP



SECRETARIA DE LOGÍSTICA E TRANSPORTES
DEPARTAMENTO DE ESTRADAS DE RODAGEM

Ribeirão Preto, 11 de abril de 2023.

NOTIFICAÇÃO ADMINISTRATIVA

DEPARTAMENTO DE ESTRADAS DE RODAGEM, autarquia estadual criada pelo Decreto-Lei nº. 16.546, de 26/12/1946, com Regional localizada à Avenida Presidente Kennedy, nº 1.700, Ribeirânia, na cidade de Ribeirão Preto/SP, neste ato representado por seu Diretor Regional, respeitosamente, vem a presença de Vossa Senhoria, apresentar a presente **NOTIFICAÇÃO ADMINISTRATIVA**, como notificados estão com o recebimento desta, do quanto segue abaixo:

No exercício de suas funções, o departamento verificou que V. Sa. (s) mantém um **acesso público municipal em condições irregulares** para à **Rodovia Mário Donegá SP 291, Km012+600, sentido lado direito**, conforme indicado na imagem de localização e registros fotográficos.



Figura 1 Imagem de Localização



**SECRETARIA DE LOGÍSTICA E TRANSPORTES
DEPARTAMENTO DE ESTRADAS DE RODAGEM**

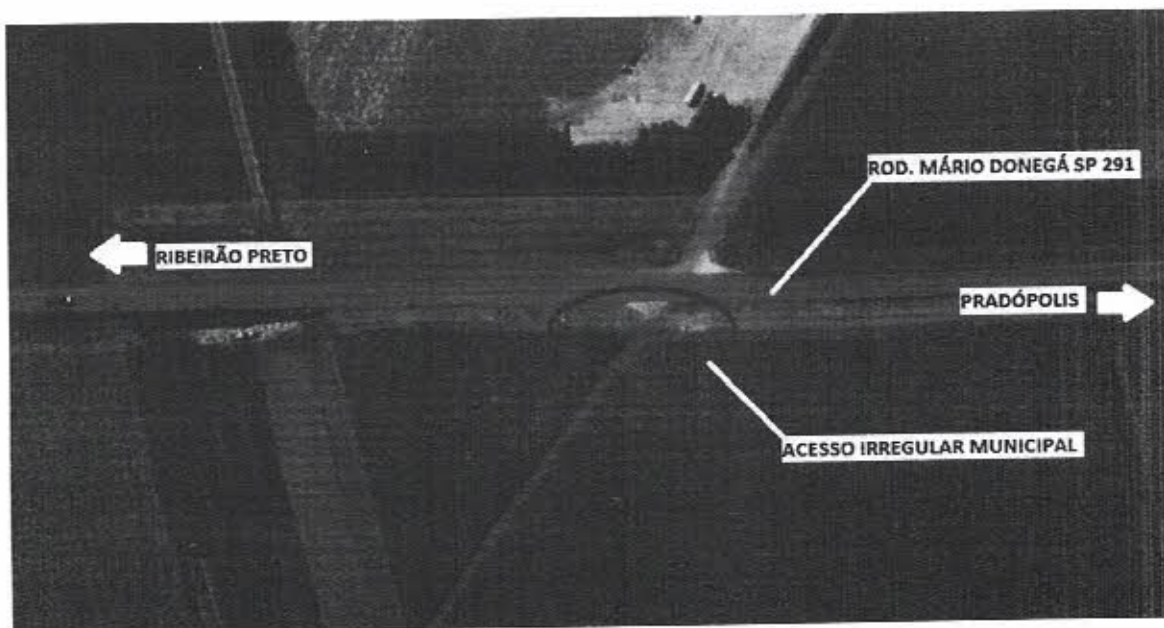

Figura 2 Registro do Acesso Irregular



Figura 3 Registro do Acesso Irregular

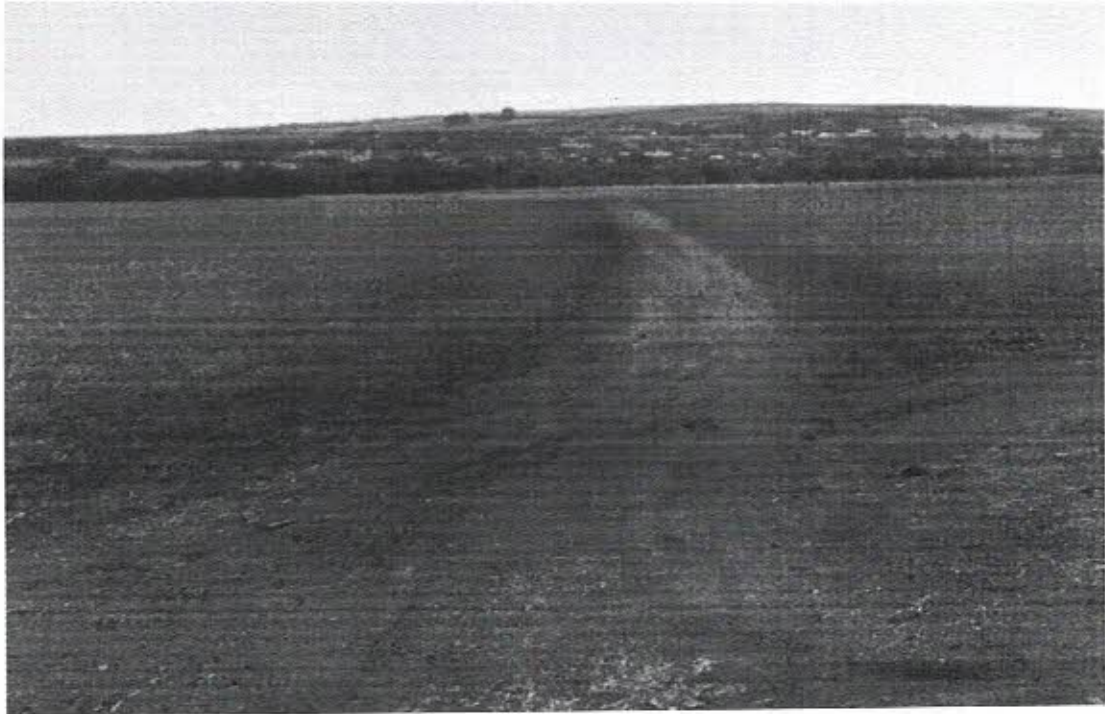

SECRETARIA DE LOGÍSTICA E TRANSPORTES
DEPARTAMENTO DE ESTRADAS DE RODAGEM

Ocorre que o referido acesso é irregular, descumpre as normas técnicas e está comprometendo a segurança viária dos usuários da rodovia, visto constante ocorrência de cruzamento em nível irregularmente de veículos. Portanto, necessário regularização ou fechamento.

Diante disto, vimos **NOTIFICAR** Vossa Senhoria, visando **atendimento dentro de um prazo de até 15 dias**, quanto informa essa regional a ação que deverá ser adotada, a partir do recebimento desta notificação, sob pena de serem tomadas as medidas legais cabíveis.

Desde já agradecemos pela compreensão e colocamo-nos à disposição para eventuais esclarecimentos, por meio do e-mail **vr.nascimento@der.sp.gov.br**, bem como no telefone **(16) 3629-2425 ramal 204**, destinado ao setor técnico da diretoria regional.

Colocamo-nos à disposição para qualquer informação suplementar.

ENG.º ALFREDO LÁZARO NETO
DIRETOR DA OITAVA DIVISÃO
REGIONAL DO D.E.R

ILUSTRÍSSIMO SENHOR PREFEITO
ALAN FRANCISCO FERRACINI